

LN5-S

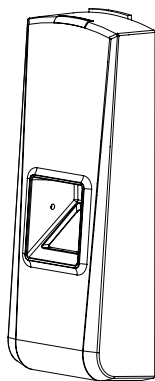

PT - Instruções e avisos de segurança para instalação, uso e termo de garantia.

Aviso: Siga todas as instruções de segurança e instalação corretamente para evitar ferimentos graves. A instalação deverá ser feita por um profissional, procure um distribuidor.

Nice

01 - DIAGRAMA DE INSTALAÇÃO

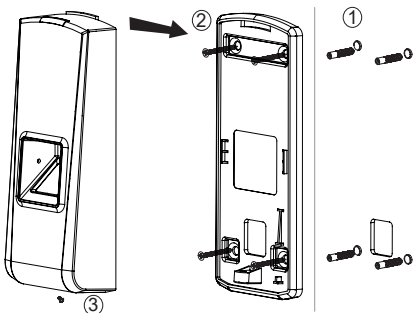

Passos da instalação:

- 1 - Fure a parede seguindo as posições dos furos do painel traseiro;
- 2 - Instale e fixe o painel traseiro, conecte os cabos relacionados;
- 3 - Fixe a controladora de acesso.

IMPORTANTE: NÃO INSTALE este equipamento exposto ao tempo. Recomendamos que se utilize PROTEÇÃO total contra sol e chuva em toda e qualquer instalação deste equipamento. O contato com água danificará os sensores biométricos, podendo apresentar funcionamento impreciso, erro na leitura ou mesmo tentativa de reconhecimento de digital sem que haja alguém utilizando o equipamento. A luz solar também danificará o sensor, pois o mesmo não é munido de proteção eletrônica ou mecânica contra o forte calor e incidência de luz solar direta.

ATENÇÃO : A utilização de equipamentos com reconhecimento biométrico é contraindicado para acesso a portões de garagem com entrada de veículos. Para mais informações, leia o "Termo de uso de Biometrias" disponível no portal da Nice Brasil.

02 - CONEXÕES

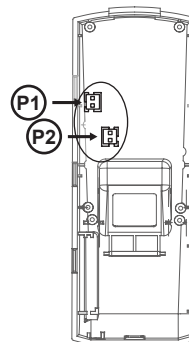

P1 Conector P1

FUNÇÃO	PINO	COR	DESCRIÇÃO
Alimentação	1	Vermelho	12VDC
	2	Preto	GND

P2 Conector P2

FUNÇÃO	PINO	COR	DESCRIÇÃO
RS485	1	Amarelo	RS485A
	2	Roxo	RS485B

A controladora LN5-S foi desenvolvida para atuar como um leitor de extensão no sistema Nice. Ela não armazena impressões digitais, apenas realiza a leitura e envia para a controladora através do RS485 para que a controladora realize a validação e liberação do acesso.

A LN5-S conecta-se a controladoras LN5-P, LN-P7, LN-M5, LN30-ID e Controlador Ethernet 2. Uma controladora digital de acesso pode conectar-se apenas a um LN5-S.

03 - CONEXÃO LN5-S COM LN5-P

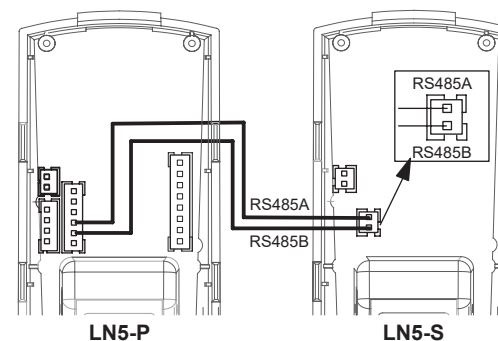

04 - CONEXÃO LN5-S COM LN-P7

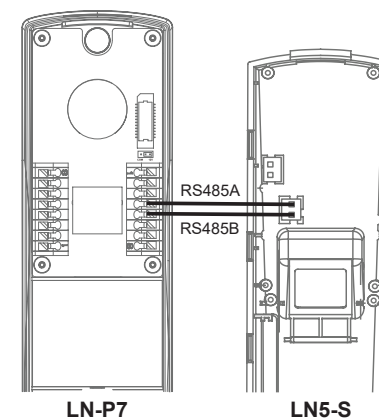

05 - CONEXÃO LN5-S COM LN-M5

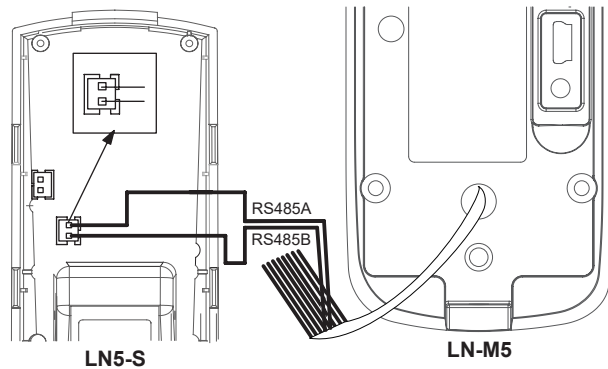

06 - CONEXÃO LN5-S COM LN30-ID

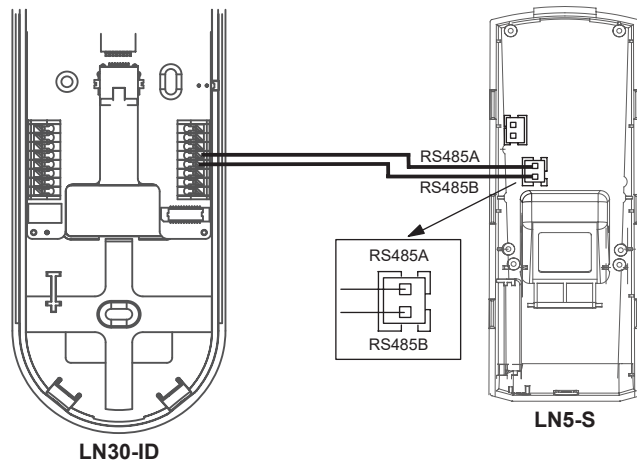

07 - CONEXÃO LN5-S COM CONTROLADOR ETHERNET 2

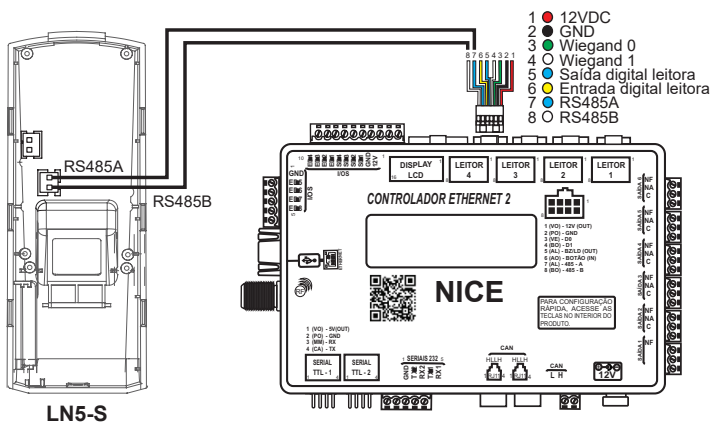

NOTA: Para uso da Placa Controladora Catraca é necessário o uso do conversor interface RS485 Wiegand. Em caso de dúvida, contate o suporte.

08 - ATENÇÃO

Antes de energizar os equipamentos, verifique atentamente o esquema de ligação. Qualquer produto danificado devido a erros na ligação não são cobertos pela garantia do produto. Este equipamento é montado em modelo O&M (fabricação sob solicitação) em fornecedor internacional com customização especial de firmware para a Nice Brasil.

Todos os direitos de marcas registrados pela Nice, assim como as responsabilidades de aplicação, suporte e manutenção.

09 - HOMOLOGAÇÃO DO PRODUTO

Resolução nº 680 - "Este equipamento não tem direito à proteção contra interferência prejudicial e não pode causar interferência em sistemas devidamente autorizados."

Modelo LN5-S
Nice Brasil Indústria e Comércio de
Eletrônicos e Automação EIRELI
Indústria Brasileira



Para maiores informações,
consulte o site da Anatel:
www.gov.br/anatel/pt-br/

10 - TERMO DE GARANTIA

Os produtos do segmento de Controle de acesso possuem garantia de todas as partes, peças e componentes contra eventuais defeitos de fabricação pelo prazo de 3 (três) meses (garantia legal) mais 9 (nove) meses de garantia adicional, comprovada mediante apresentação de nota fiscal de compra do produto pelo consumidor final.

Em caso de possível problema no produto, este deverá ser encaminhado a um distribuidor autorizado Nice Brasil para esta linha de produto, e se constatado defeito de fabricação, o reparo à critério da Nice Brasil, poderá incluir a substituição de peças ou placas por novas ou recondiionadas equivalentes. Este produto e as peças substituídas serão garantidos pelo restante do prazo original.

A garantia perderá totalmente sua validade se ocorrer qualquer das hipóteses a seguir:

- Não forem observadas as especificações técnicas do produto e recomendações do Manual de Instalação quanto às condições de aplicação e adequação do local para instalação, tais como tensão elétrica compatível com o produto, características de uso etc.
- Houver danos provocados por acessórios ou equipamentos acoplados ao produto que não sejam da linha de produtos do Grupo Nice Brasil;
- Tenha ocorrido mau uso, má conservação ou se o produto tiver sofrido alterações ou modificações estéticas e/ou funcionais, bem como, se tiver sido realizado consento por pessoas ou entidades não credenciadas pela Nice Brasil;
- Quando os danos do produto forem oriundos de acidentes, sinistros, agentes da natureza (raios, inundações, desabamentos etc.), umidade, tensão na rede elétrica (sobre tensão provocada por acidentes ou flutuações excessivas da rede elétrica), influência de natureza química ou eletromagnética, decorrente do desgaste natural das partes, peças e componentes;
- Quando houver falhas no funcionamento normal do produto decorrentes da falta de limpeza e excesso de resíduos, má conservação, bem como decorrentes da ação de animais (insetos, roedores ou animais domésticos), ou ainda, decorrentes da existência de objetos em seu interior, estranhos ao seu funcionamento e finalidade de utilização
- Certificado de garantia ou número de série/lote forem rasurados ou apresentem sinais de adulteração.
- O produto houver sido violado e ou peças não originais constatadas.
- Quando não for apresentada a Nota fiscal de compra do produto.
- Na eventualidade do Consumidor solicitar o atendimento domiciliar, deverá encaminhar-se ao Serviço Autorizado mais próximo para consulta da taxa de visita técnica. Caso seja constatada a necessidade da retirada do produto, as despesas decorrentes, transporte, segurança de ida e volta do produto, ficam sob a responsabilidade do Consumidor.

Caso não seja constatado defeito de fabricação, e sejam identificadas falhas provenientes de instalação ou usos inadequados, o consumidor deverá arcar com as despesas.

O transporte e a embalagem do produto ficam por conta e risco do comprador. Sendo estas as condições deste Termo de Garantia complementar, a Nice Brasil se reserva o direito de alterar as características gerais, técnicas e estéticas de seus produtos sem aviso prévio.

Nome do Comprador: _____
Assinatura do Comprador: _____
N° da Nota Fiscal: _____ Data da Compra: _____
Modelo: _____ Lote: _____
Distribuidor: _____

11 - SUPORTE AO CLIENTE

De Segunda à Sexta das 08:00 às 17:00
Telefone: +55 (11) 97594-3148 (WhatsApp)
E-mail: assistenciatecnica@niceforyou.com

niceforyou.com/br

ISO 9001:2015



Acompanhe no Facebook
[/NiceGroupBrasil](https://www.facebook.com/NiceGroupBrasil)

Assista no Youtube
[/NiceBrasil](https://www.youtube.com/NiceBrasil)

Siga no Instagram
[/NiceBrasilOficial](https://www.instagram.com/NiceBrasilOficial)